Купить квартиру за 4 507 000 рублей на ул Юных Ленинцев, 19

Оренбургская область, Городской округ Оренбург, Оренбург, ул Юных Ленинцев, 19

4 507 000 Р
115 564Р за м^2

39.00 м^2	12.00 м^2	1 из 18
Общая	Кухня	Этаж

Продается 1-к квартира в современном ЖК Фамильные кварталы класса комфорт. Предчистовая отделка, белые шпаклёваные стены и потолок, ровная стяжка на полу, электрика с выводами под розетки и выключатели, а также разводка труб в ванной и на кухне. Закрытый двор, детская спортивная площадка с велодорожками и местами для отдыха и работы на свежем воздухе. Прогулочный зелёный бульвар соединяющий все кварталы ЖК. Подземный и надземный паркинг. Видеонаблюдение всей придомовой территории. На первых этажах зоны для хранения велосипедов и колясок, лапомойки для животных после прогулки, гостевые санузлы. На территории жилого комплекса предусмотрены два детских сада на 470 детей, школа на 1135 учеников. В шаговой доступности ТК Просторный, Микрохирургия глаза, Университет И.М. Губкина, школа, детский сад, поликлиника, остановки общественного транспорта.

0 с 09.07.2025, обновлен 09.07.2025

Продавец: Хайбуллина Лилия Маратовна

Телефон: +79096079404

Характеристики

Количество комнат	1	Этаж	1
Этажей всего	18	Площадь кухни	12.00 кв. м
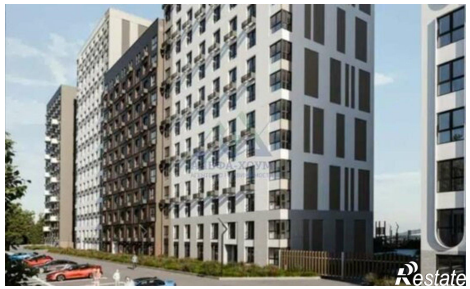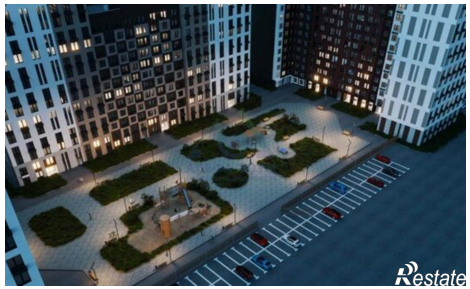
https://orenburg.restate.ru/obj/prodazha-odnokomnatnoy-kvartiri-ul-yunyx-lenincev-19-18232263056/