Купить квартиру за 4 100 000 рублей на ул Просторная, 21/3

Оренбургская область, Городской округ Оренбург, Оренбург, ул Просторная, 21/3

4 100 000 Р
100 000Р за м^2

41.00 м^2	10.00 м^2	9 из 13
Общая	Кухня	Этаж

Ипотека от 14.99% Квартира располгается на 9 этаже 13-ти этажного дома. Есть кладовая комната и лоджия! Большая гостиная позвоялет грамотно разделить пространство. Отлично подойдет под сдачу. Двор очень тихий и ухоженный. Вся инфраструктура в шаговой доступности! в 200-300 метрах: необходимые магазины и продуктовые ларьки, детская поликлиника, школа 69, гимназия 6, детский сад 197, детский сад 142. в 500-700 метрах: лицей 5, детский сад 141, супермакреты в 1000 метрах: город еды, гипер лента, микрохирургия глаза , поликлиника 4, Находка Рядом: Джангильдина, Салмышская, Липовая, Родимцева. Код пользователя: 178118 Номер в базе: 9033931

0 с 10.07.2025, обновлен 10.07.2025

Продавец: Рогова Владлена Юрьевна

Телефон: +79884902171

Характеристики
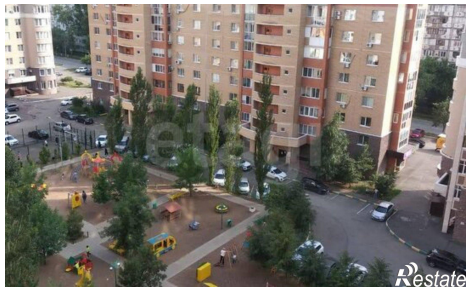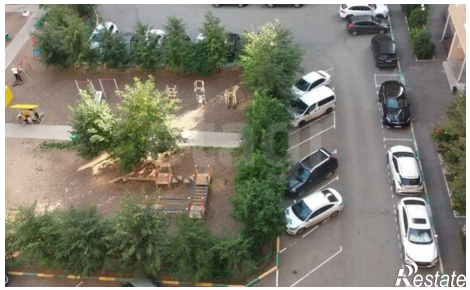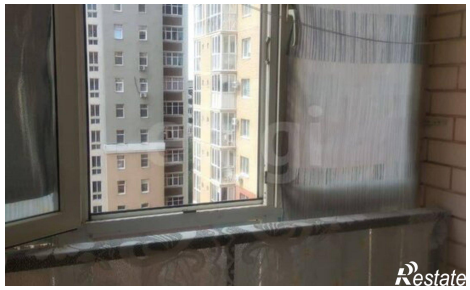
Количество комнат	1	Этаж	9
Этажей всего	13	Площадь кухни	10.00 кв. м