Купить квартиру за 6 400 000 рублей на улица Берёзка, 17/1

Оренбургская область, Оренбург, улица Берёзка, 17/1

6 400 000 Р
106 667Р за м^2

60.00 м^2	12.00 м^2	13 из 17
Общая	Кухня	Этаж

Продам двухкомнатную квартиру в ЖК Ботанический сад. Квартира с ремонтом. На полу ламинат, натяжные потолки, на стенах обои, в ванной современная плитка. Установлена сплит система. Практически вся мебель остается (кроме детской). Имеется балкон/лоджия. Во дворе детская площадка, ухоженная территория вокруг дома. В шаговой доступности школы, сады, поликлиники, гипермаркеты Лента. Удобная транспортная развязка. Отличный вариант чтобы заехать и жить. Если для покупки данного объекта вам необходимо осуществить продажу вашей недвижимости, сообщите об этом нам, возможно у нас прямо сейчас есть на неё покупатель, либо поможем реализовать в кротчайшие сроки.

0 с 11.07.2025, обновлен 11.07.2025

Продавец: Антон

Телефон: +79871911720

Характеристики
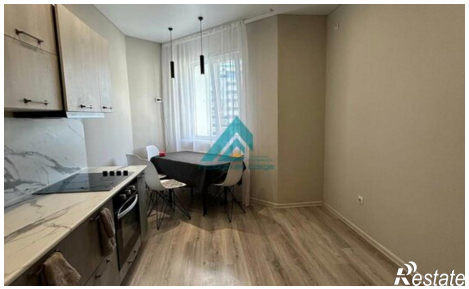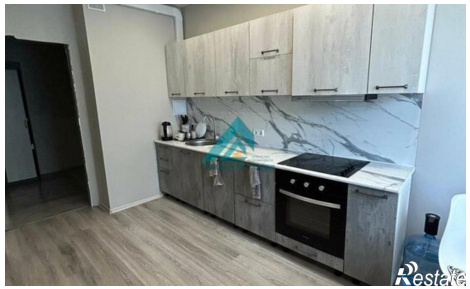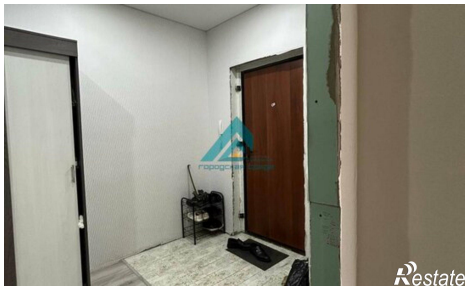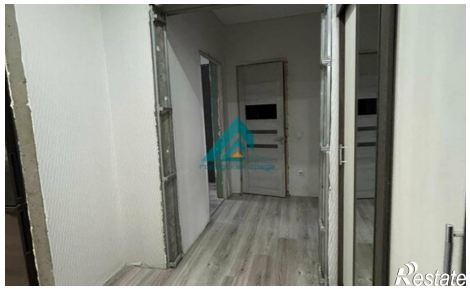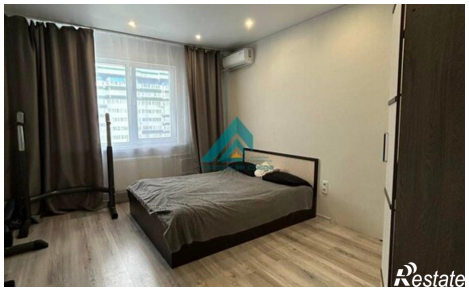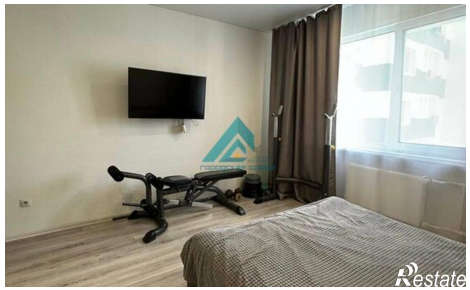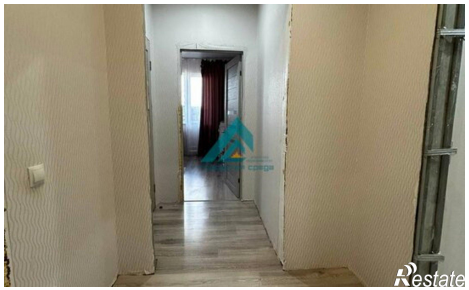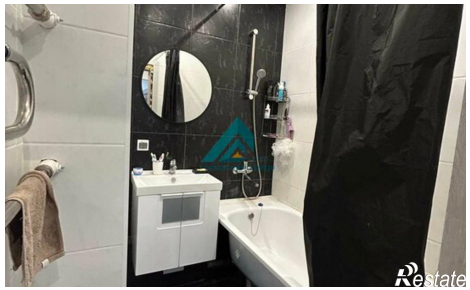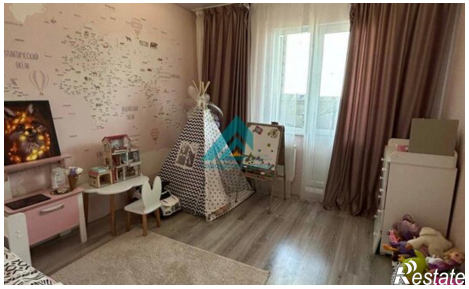
Количество комнат	2	Этаж	13
Этажей всего	17	Площадь кухни	12.00 кв. м