Купить квартиру за 6 800 000 рублей на улица Рокоссовского, 2

Оренбургская область, Оренбург, улица Рокоссовского, 2

6 800 000 Р
117 241Р за м^2

58.00 м^2	39.10 м^2	14.00 м^2	8 из 17
Общая	Жилая	Кухня	Этаж

Продаётся просторная 3-комнатная квартира для вашей счастливой семьи! Ищете идеальное место для жизни, где у каждого будет свой уголок? Эта трёхкомнатная квартира - то, что вам нужно! Находится в развитом районе с хорошей инфаструктурой, рядом сады и школы,много магазинов, Лента,поликлиника. Преимущества квартиры: • Просторная планировка: Изолированные комнаты, большая кухня-гостиная, окна выходят на обе стороны дома, много света • Просторная кухня: • Совмещенный санузел • Лоджия Сделан современный ремонт из качественных материалов, новая сантехника и электрика. Остается в квартире: Кухонный гарнитур со встроенной техникой, шкафы-купе Преимущества дома и района: • Тихий и зеленый двор: (Укажите, например, с детской площадкой , с ухоженными газонами) • Чистый подъезд: (Также важно упомянуть, если это действительно так) • Доброжелательные соседи: (Если вы их знаете и они действительно такие) • Развитая инфраструктура: (Укажите, что находится рядом: магазины, школы, детские сады, поликлиники, остановки общественного транспорта, парки и т.д.) • Удобная транспортная развязка: (Укажите, насколько близко остановки общественного транспорта, метро, удобство выезда на основные магистрали) Информация о квартире: • Этаж: 11 • Тип дома: панельный • Площадь квартиры: 58,1 • Год ...

0 с 12.07.2025, обновлен 12.07.2025

Продавец: Собственник

Телефон: +79877722049

Характеристики

Количество комнат	3	Тип дома	панельный
Этаж	8	Этажей всего	17
Площадь жилая	39.10 кв. м	Площадь комнат	14.10 кв. м
Площадь кухни	14.00 кв. м		

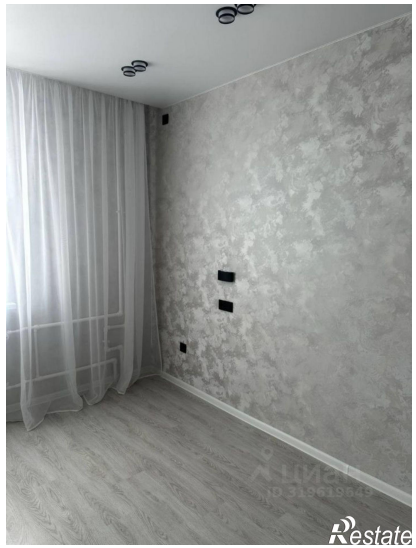
Restate

Restate

Restate

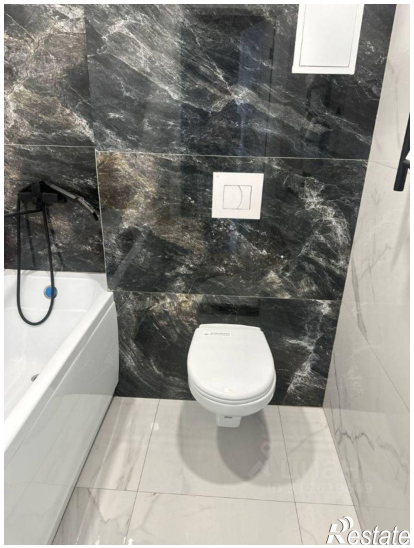
Restate