Купить квартиру за 7 600 000 рублей на улица Геннадия Донковцева, 15

Оренбургская область, Оренбург, улица Геннадия Донковцева, 15

7 600 000 Р
95 000Р за м^2

80.00 м^2	44.10 м^2	12.00 м^2	2 из 17
Общая	Жилая	Кухня	Этаж

Код:2151. Арт. 91209820 3-КОМНАТНАЯ КВАРТИРА в благоустроенном районе города, по адресу: ул. Геннадия Донковцева , д. 15. Преимущества: Отличное месторасположение. Удобные подъездные пути. Новый дом, под видеонаблюдением. Комфортный 2 этаж. Удобная планировка квартиры с изолированными комнатами. Дом и подъезд под видеонаблюдением. Сквозной чистый подъезд. Современные детские площадки. Близость и Доступность ко всей инфраструктуре района. Планировка: вместительная кухня (12кв. м), большая гостиная с выходом на лоджию, спальня с выходом на лоджию, детская спальня, просторная прихожая с системой хранения, два раздельных сан. узла (ванная и душевая), две утепленные лоджии. По ремонту: Напольное покрытие в квартире:на кухне - плитка, в комнатах - ламинат. Современные, стильные обои. Натяжной потолок с люстрами и подсветкой, точечным освещением. Два раздельных сан. узла выполнены в плитке. Благоустроенный и комфортный для жизни район. Школы рядом 76. Детский сад во дворе N88, 66, 153, 159. 1-ая гор. больница. Сетевые магазины. Аптеки. ТРЦ Три Мартышки . СКК Оренбуржье . КК Национальная деревня . OZON, WB. Салоны красоты. Остановка общественного транспорта. Рядом пр-кт Гагарина. ФОРМА РАСЧЁТА: Наличный. Ипотека любой банк. Различные сертификаты (мат. капитал, молодая семья, региональный ...

0 с 13.07.2025, обновлен 13.07.2025

Продавец: Собственник

Телефон: +79198408398

Характеристики

Количество комнат	3	Тип дома	панельный
Этаж	2	Этажей всего	17
Площадь жилая	44.10 кв. м	Площадь комнат	12.30 кв. м
Площадь кухни	12.00 кв. м		

https://orenburg.restate.ru/obj/prodazha-tryohkomnatnoy-kvartiri-ulica-gennadiya-donkovceva-15-18232285513/

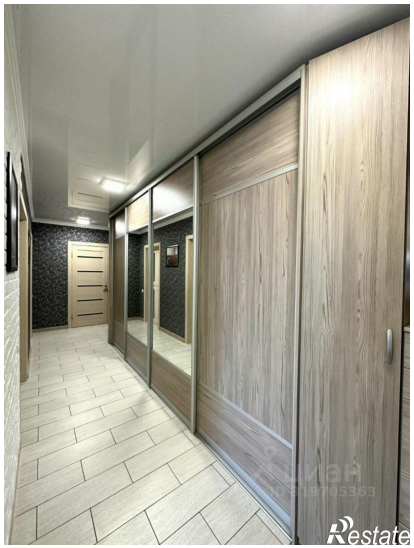

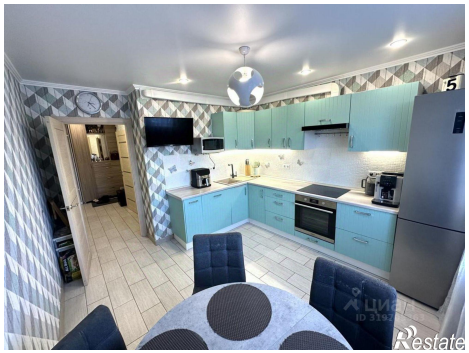
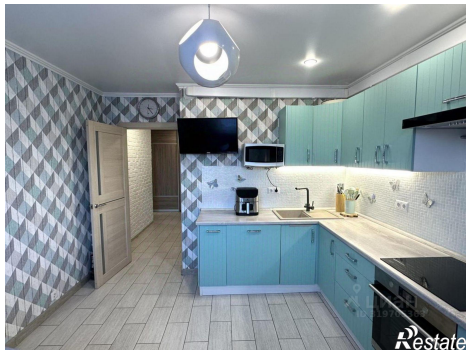

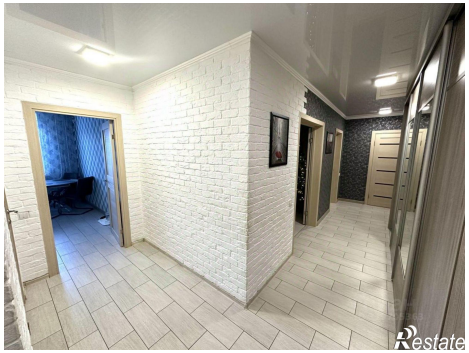
Restate

Restate