Купить квартиру за 5 500 000 рублей на ул Транспортная, 1/1

Оренбургская область, Городской округ Оренбург, Оренбург, ул Транспортная, 1/1

5 500 000 Р
91 667Р за м^2

60.00 м^2	40.00 м^2	10.00 м^2	9 из 17
Общая	Жилая	Кухня	Этаж

Арт. 84479176. ПОЧЕМУ ИМЕННО ЭТА КВАРТИРА? Хотите приобрести просторную двухкомнатную квартиру с хорошим ремонтом? Вы сможете сразу заехать и жить и наслаждаться комфортом. В квартире выполнен качественный ремонт, вам не придется тратить время и деньги на дополнительные вложения. Удобная планировка: распашонка на две стороны обеспечивает отличную циркуляцию воздуха. Планировка включает в себя: кухню-гостинную, две комнаты, раздельный санузел, огромный коридор со встроенной гардеробной. Приятным бонусом новому собственнику остается мебель в квартире. МЕСТОПОЛОЖЕНИЕ: Спокойный район; Просторный двор; Много парковочных мест; Современная детская площадка; Площадка для командных игр; Уличные тренажёры. ИНФРАСТРУКТУРА: Магазины, супермаркеты, аптеки в пешей доступнрости. Школа 88, детский сад 160, 134, 108. Остановка в 5 минутах хотьбы. В шаговой доступности парки и скверы, много прогулочных мест для отдыха и занятий спортом. Рядом такие улицы как: пр.Победы, М.Рокоссовствкого, Автоматики. По документам : без обременений, без материнского капитала. Звоните , будем рады ответить на все ваши вопросы .

0 с 13.07.2025, обновлен 13.07.2025

Продавец: Собственник

Телефон: +79877722465

Характеристики

Количество комнат	2	Тип дома	панельный
Этаж	9	Этажей всего	17
Площадь жилая	40.00 кв. м	Площадь кухни	10.00 кв. м

https://orenburg.restate.ru/obj/prodazha-dvuhkomnatnoy-kvartiri-ul-transportnaya-1-1-18232285561/

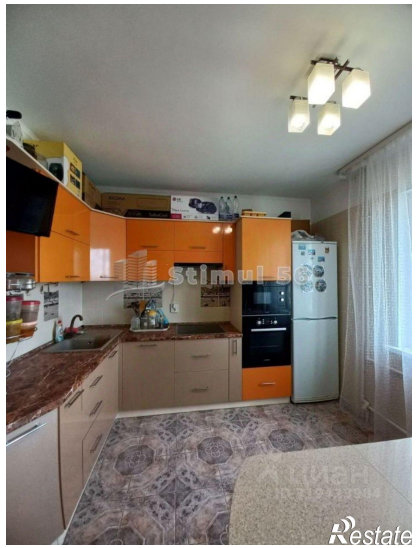

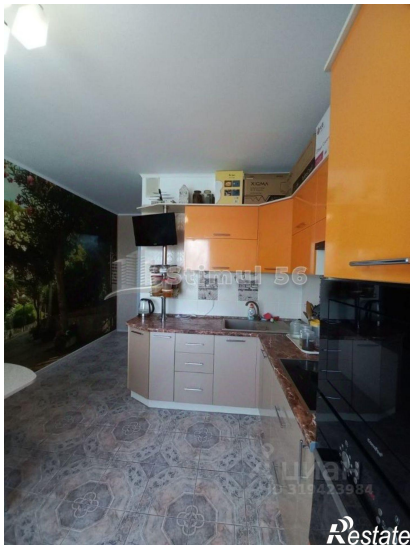
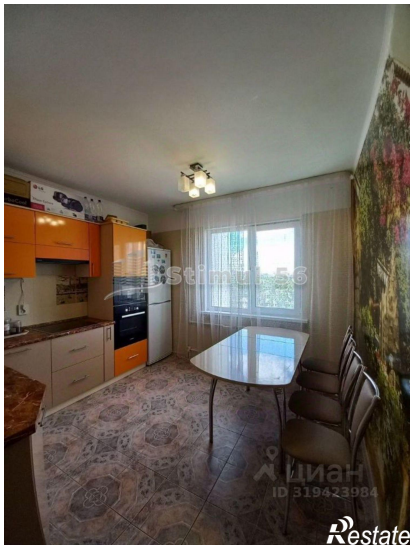
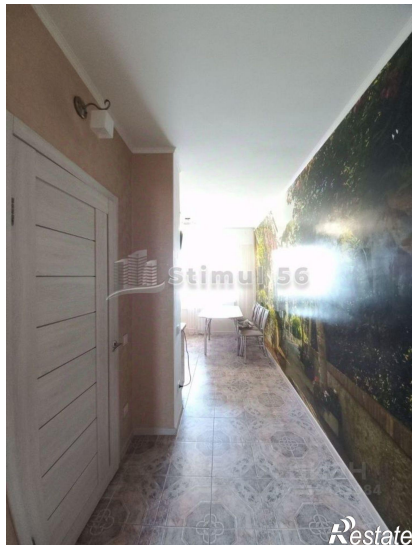

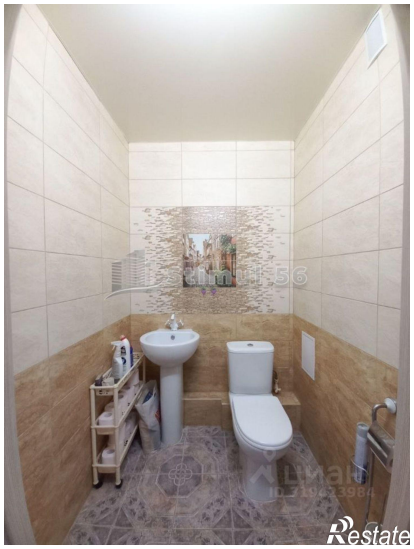

Restate

Restate