Купить квартиру за 5 200 000 рублей на ул Салмышская, 67/1

Оренбургская область, Городской округ Оренбург, Оренбург, ул Салмышская, 67/1

5 200 000 Р
115 556Р за м^2

45.00 м^2	20.00 м^2	13.00 м^2	7 из 14
Общая	Жилая	Кухня	Этаж

Арт. 110694465 Продается просторная однокомнатная квартира в новом кирпичном доме по адресу ул. Салмышская 67/1. Общая площадь 44,8 м², просторная кухня 13 м² и изолированная жилая комната. Особенности квартиры: Дизайнерский ремонт в светлых тонах с использованием современных материалов. Качественные отделочные решения- натяжные потолки с точечными светильниками, современные пластиковые окна, напольная плитка в ванной комнате , ламинат высокого качества в жилой комнате и кухне-гостинной. Современная кухня с гарнитуром и встроенной техникой, которая остается новому собственнику. Полностью меблирована, готова к заселению, что позволит вам быстро заехать и не тратить время на ремонт. Светлая спальня с эркерным окном. Дом находится на закрытой территории. Хорошая транспортная развязка, можно добраться в любую точку города без пересадок. ИНФРАСТРУКТУРА: -Школа 87 -Детский сад 19 Теремок . -Полимедика на Карпова 3/1. - ТРЦ Кит . - Аквапарк Лимпопо . - Ресторан Нино и Вано . - На первом этаже дома находятся пункты выдачи Озон , Вайлдберриз , Аптеки, Парикмахерская. - Отделение почты на Карпова 1. ЛЕГКО КУПИТЬ: -Наличный расчет -Ипотека -Материнский капитал -Сертификаты -Без долгов и обременений, один взрослый собственник !!! Гарантия юридической чистоты сделки от компании ...

0 с 15.07.2025, обновлен 15.07.2025

Продавец: Собственник

Телефон: +79877712368

Характеристики

Количество комнат	1	Тип дома	кирпичный
Этаж	7	Этажей всего	14
Площадь жилая	20.00 кв. м	Площадь комнат	20.00 кв. м
Площадь кухни	13.00 кв. м		

https://orenburg.restate.ru/obj/prodazha-odnokomnatnoy-kvartiri-ul-salmyshskaya-67-1-18232297064/

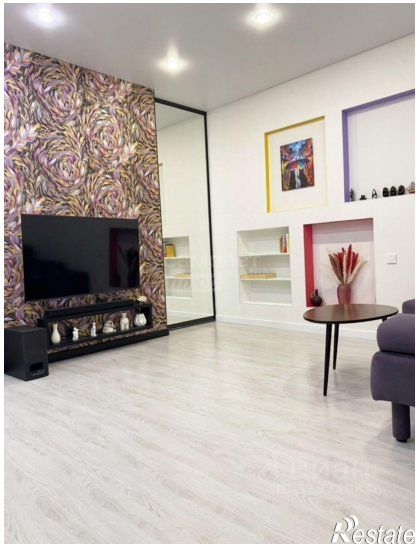

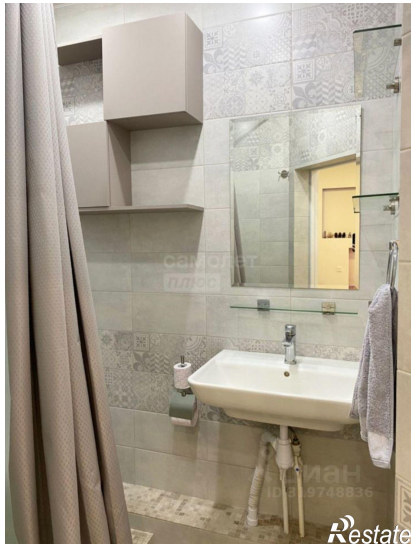

Restate

Restate