Сдать квартиру за 30 000 рублей на Комсомольская улица, 199/1

Оренбургская область, Оренбург, Комсомольская улица, 199/1

30 000 Р в месяц

70.00 м²	12.00 м²	3 из 19
Общая	Кухня	Этаж

квартира в кирпичном доме , очень теплая и светлая , в районе с развитой инфраструктурой , в гостиной будет установлен угловой диван , вся бытовая техника и мебель в наличии ! Сдаём с 23 июля , по всем вопросам звоните !!!!

0 с 17.07.2025, обновлен 17.07.2025

Продавец: Собственник

Телефон: +79878706170

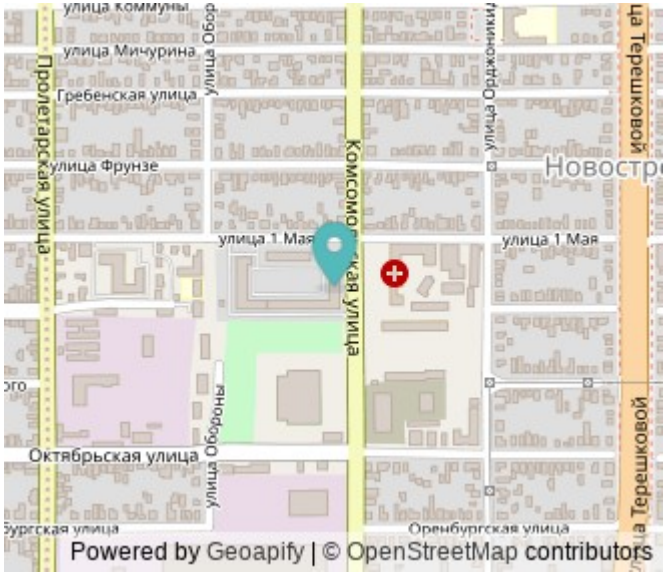

Характеристики

Количество комнат	2	Тип дома	монолитный
Этаж	3	Этажей всего	19
Площадь кухни	12.00 кв. м		

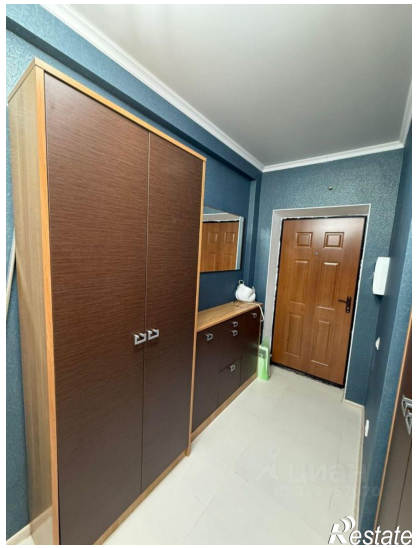
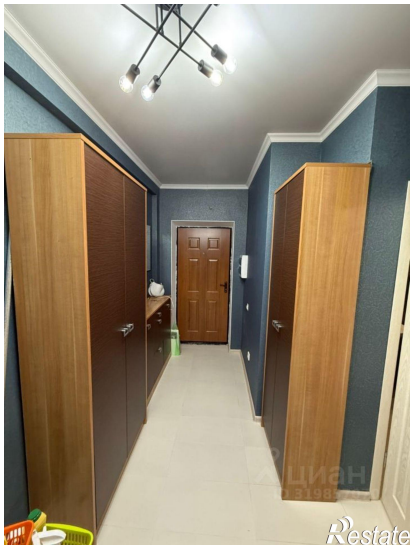
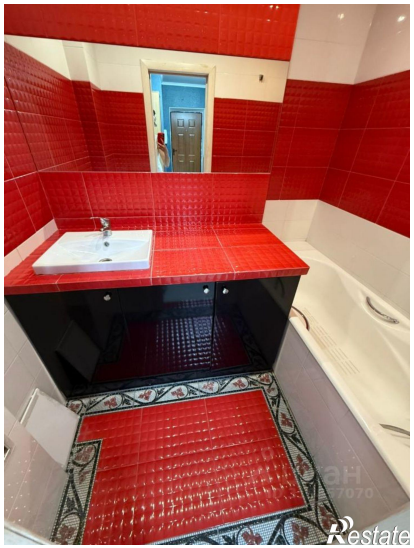
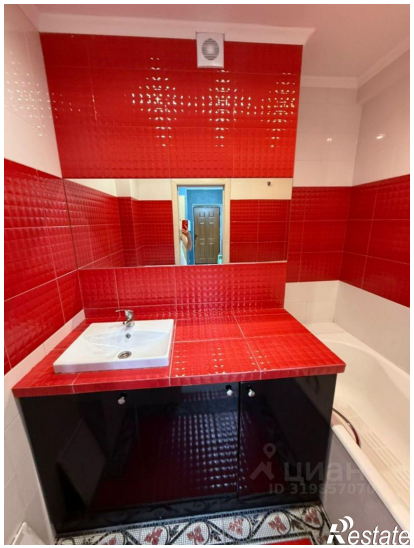
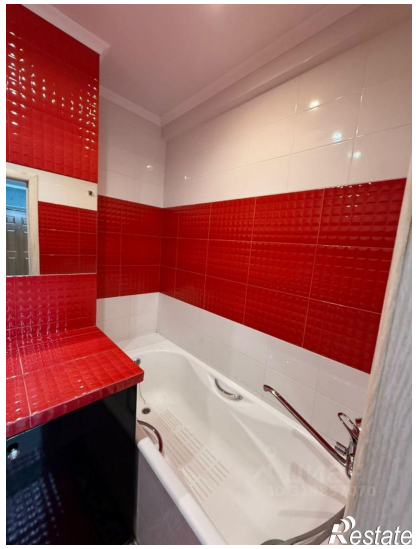
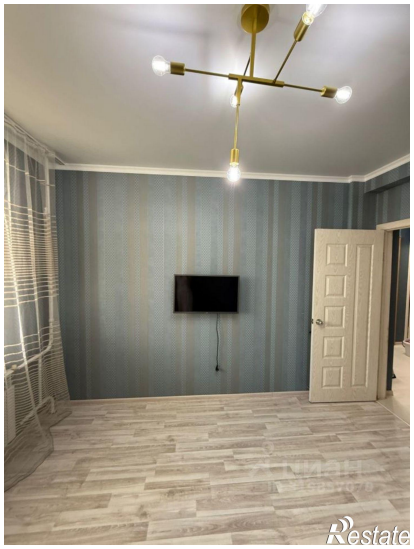
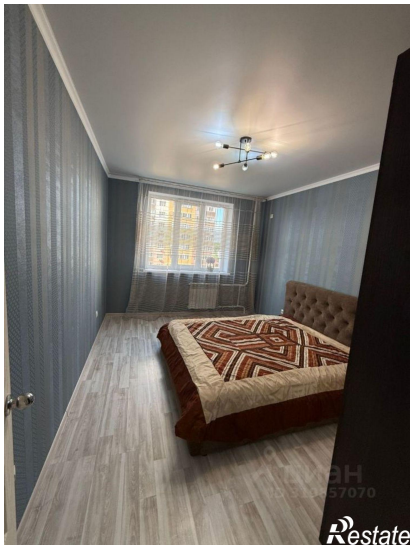
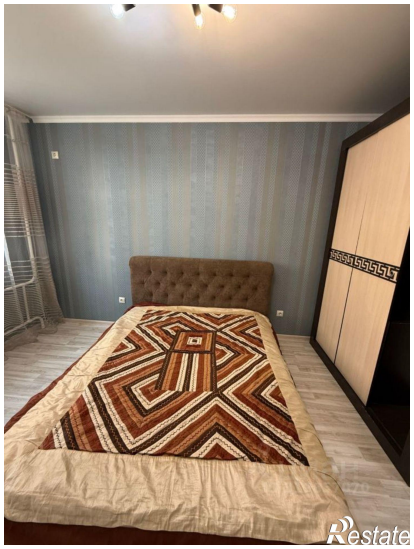

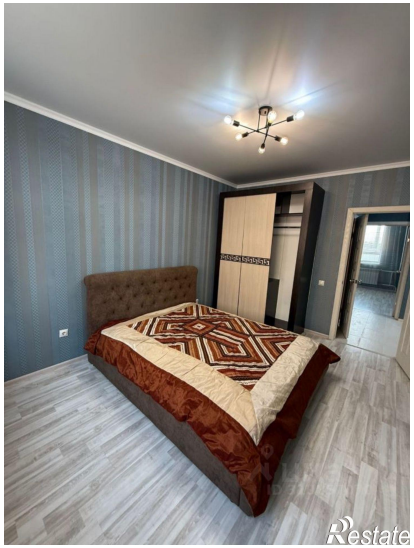
Restate

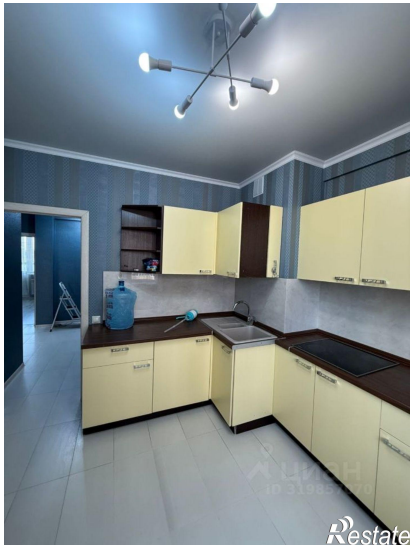
Restate